

館長がお伝えする館の魅力（横浜市イギリス館）

横浜市イギリス館は、1937（昭和12）年に上海の大英工部総署の設計で、英国総領事公邸として建築されました。広々としたロータリーから玄関に入ると、ポコポコとした丸いガラスから注ぐ光が来客をあたたく迎えてくれます。1階は寄木造りのフロアで執務室、応接間、食堂として使われていました。配膳室にはちょっと不思議な物が…パネルに「ベッド」「書斎」などの手書きの文字があります。これは各部屋にある呼鈴と繋がっていて、どのランプが光るかによって使用人はどこで呼ばれたかわかる仕組みになっています。大きな木のドアはよく見るとモザイク模様を組み合わされ、ドアノブや手すりには渦巻のモチーフ、大きなアーチ型の窓や丸窓など、光あふれる丘の上での優雅な暮らしが垣間見えます。

そして、約800㎡の芝生の庭へ出ると屋根の上にマントルピースの煙突、白壁と2つの丸窓、バルコニーが異国情緒豊かで端正なたたずまいを見せています。

現在では1階のホールをコンサート会場として貸し出しています。おかげさまで毎日様々な方に利用していただき、素敵な演奏の絶えない館です。

横浜市イギリス館館長 道林 理子

根岸森林公園からのお知らせ

桜まつり

根岸森林公園は、横浜市内でも有数の花見の名所です。広大な草地広場に面した桜山や園内各所に、ソメイヨシノの他オオシマザクラ、ヨコハマヒザクラなど様々な種類の桜をお楽しみいただけます。

期間中は、地元横浜のお弁当や和菓子の販売を予定しております。詳しくはホームページ等でご案内いたしておりますのでご確認ください。

桜まつり：3月30日（土）～4月7日（日）
11：00～14：00

歴史と桜の散歩道

根岸森林公園は、日本初の洋式競馬場跡に約50年前に開園しました。現在残る旧一等馬見所は山手西洋館（ベーリック・ホール、山手111番館）も手掛けたアメリカ人建築家J.H.モーガンの設計によるものです。旧一等馬見所を望む、ドーナツ広場でのお花見もおススメです。横浜開港以来の歴史に思いを馳せ桜をお楽しみください。

※お願い：駐車場は大変込み合いますので公共交通機関をご利用ください。また、ゴミのお持ち帰りにもご協力くださいますようお願いいたします。

お問合せ：根岸森林公園管理センター（8：30～17：00）
TEL：045-641-9185

編集・発行

指定管理 横浜市緑の協会・横浜市弓道協会グループ

編集事務局 プラフ18番館

横浜市中区山手町16番地 TEL&FAX 045-662-6318

横浜山手西洋館ホームページ

<https://www.hama-midorinokyokai.or.jp/yamate-seiyoukan/>

情報紙

山手通信

YAMATE communication

Vol. 148

2024. 3. 20 発行



山手ローズウィーク

山手西洋館と薔薇の魅力満載の17日間

2024年5月3日(金・祝)～19日(日)

山手ローズウィークイベント

- ◆**山手イタリア山庭園 バラガイド** **無料**
庭園のつくりや見ごろを迎えたバラを紹介しながら園内をご案内します。
場 所：外交官の家集合
日 時：5/9(木) ①13:30～ ②15:00～
定 員：各回当日先着10名（事前申込不要）
- ◆**バラ散策マップの配布（外交官の家）**
庭園内に植えられたバラをご紹介します
- ◆**オープンガーデンピクニックティー** **有料**
～おいしい紅茶の淹れ方とお庭で楽しむティータイム～
日 時：5月11日(土) 14:00～（開場13:40）
参加費：3000円
定 員：25名（事前申込先着順）
講 師：奥野紫徳（日本紅茶協会認定ティーインストラクター）
申 込：横浜市イギリス館 4/11(木) 10時～
電話または来館受付 TEL 045-623-7812

- ◆**ローズコンサート（屋外）** **無料**
横浜市イギリス館：5/17(金) 11:00～/14:00～
山手イタリア山庭園：5/18(土) 14:00～

※ローズコンサート（山手イタリア山庭園・横浜市イギリス館）詳細につきましては各館紙面掲載をご覧ください。

西洋館イベント案内

外交官の家（国指定重要文化財）



中区山手町16
045-662-8819
第4水曜休館
4/24 5/22

プラフ18番館（横浜市認定歴史的建造物）



中区山手町16
045-662-6318
第2水曜休館
4/10 5/8

ベーリック・ホール（横浜市認定歴史的建造物）



中区山手町72
045-663-5685
第2水曜休館
4/10 5/8

エリスマン邸（横浜市認定歴史的建造物）

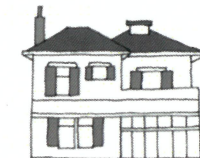

中区元町1-77-4
045-211-1101
第2水曜休館
4/10 5/8

山手234番館（横浜市認定歴史的建造物）



中区山手町234-1
045-625-9393
第4水曜休館
4/24 5/22

横浜市イギリス館（横浜市指定文化財）



中区山手町115-3
045-623-7812
第4水曜休館
4/24 5/22

山手111番館（横浜市指定文化財）



中区山手町111
045-623-2957
第2水曜日休館
4/10 5/8

※費用の記載がないものは無料イベントです。

※掲載の全情報につきまして、やむを得ず内容の変更や中止が生じる場合がございます。お出かけの際には各施設にお問合せいただくか、HPをご確認ください。

- 端午の節句装飾「花薫風にのって端午の節句」
5/2(木)～6(月) 装飾:加藤みどり(フラワー&スクールゆりの木主宰)
- ボランティア装飾「ローズ香る5月のランチ」
5/11(土)～19(日) 装飾:いしわた ちひろ
(テーブルコーディネート教室Celesta主宰)
- ローズコンサート 5/18(土) 14:00～(雨天中止)
演奏:篠原正志(Gt)、たのうち恵美(Vc)
場所:山手イタリア山庭園整形花壇前

- サロンコンサート
①4/7(日) 14:00～演奏:北原香菜(Pf) 多田衣織(Pf)
②5/18(土) 14:00～演奏:高橋アントニオ拓哉(Vn) 高間茜(pf)
定員:各回20名 申込:両月前月20日10時から電話または来館受付
- 端午の節句装飾「端午の節句装の祝い宴～新緑の丘へようこそ～」
5/2(木)～6(月) 装飾:Design Team Liviu

- リビングコンサート① 4/14(日) 14:00～
演奏:レ・クロッシュ 宇宿真紀子 宇宿直彰(Pf Vc)
②4/27(土) 14:00～演奏:GOH IRIS WATANABE 石川成章(歌 Pf)
③5/18(土) 14:00～演奏:添田哲平(Pf) 北浦康子(Pf)
中島香織(C1) 定員:各回45名
申込:①3/14(木) ②3/27(水) ③4/18(木)
各回10時から電話又は来館※先着順
- 端午の節句装飾「緑風煌めく端午の節句」
5/2(木)～6(月) 装飾:島津まどか & M Lily Members

- 端午の節句装飾「夏も近づく八十八夜に」
5/2(木)～6(月) 装飾:カヤマ ジュンコ
- アフタヌーンコンサート
4/20(土) 14:00～演奏:希望の森リコーダーアンサンブル
5/18(土) 14:00～演奏:Escher Marine Ensemble
青木峻志(Vn) 阿部 沙亜耶(Vn Va) 阿部 涼太(Pf Vc)
定員:各回20名
(事前申込) 両月前月20日10時から電話又は来館受付

- 蓄音器で楽しむ午後のひととき
4/13(土) 5/11(土) 14:00～15:00
ナビゲーター:山本 久子
- 端午の節句装飾「昭和の山手を思ふ端午の節句」
5/2(木)～6(月)
装飾:NPO 法人横浜山手アーカイブス

- 端午の節句装飾
「爽やかな風にのって～端午の節句・帯アートと花で～」
5/2(木)～6(月) 装飾:山本修子(帯アート作家)
山本かすみ(帯アートクリエイター)
- ローズコンサート 5/17(金) 11:00～/14:00～
演奏:中西美月
場所:横浜市イギリス館中庭(雨天の場合は室内)
※お席のご用意はございません。

- 「イングリッシュ・ローズの魅力」パネル展
4/11(木)～16(火) 初日13:00～
主催:サカタのタネグリーンサービス(株)
- 端午の節句装飾「青い空と緑の風」
5/2(木)～6(月) 装飾:原 郁子
- アットホームコンサート 4/21(日) 14:00～(開場13:30)
演奏:アンサンブル・フロリレージュ
ナレーション:奥沢 菜穂子



西洋館巡りインフォメーション

《館内特別ガイド》 ※5/1(水)10時電話、来館受付

館の見どころなどの解説や通常非公開エリアのご案内

- ◆山手イタリア山庭園 5月20日(月) 定員：6名
 - ①プラフ 18番館 11:00~②外交官の家 11:30~
 - 参加費：500円(2館分)
 - 集合：プラフ 18番館 申込：☎045-662-6318(プラフ 18番館)
- ◆元町公園 5月16日(木) 定員：6名
 - ①山手 234番館 10:30~②エリスマン邸 11:00~
 - ③ペリック・ホール 11:30~参加費：500円(3館分)
 - 集合：山手 234番館 申込：☎045-625-9393(山手 234番館)
- ◆港の見える丘公園 5月15日(水) 定員：6名
 - ①山手 111番館 11:00~②横浜市イギリス館 11:30~
 - 参加費：500円(2館分) 集合：山手 111番館
 - 申込：☎045-623-2957(山手 111番館)

予 告

《第22回花と器のハーモニー2024》 「Rediscovery~世界のアーティスト×日本の器~」

日本で活躍している外国人フラワーアーティスト等による花のおもてなしと伝統ある日本各地の器を使用した空間を演出します。

- ◆会場：横浜山手西洋館 7館
- ◆期間：6/1(土)~9(日)9:30~17:00
- ※6/1(土)・7(金)・8(土)19:00まで
- ※期間中休館日なし

西洋館ピックアップイベント

エリスマン邸

~ふれあい親子サロン絵本の部屋~

未就学児とその保護者を対象に絵本の読み聞かせや手話ダンスなどを行います。

テーマ：「おでかけ」

日 時：5/13(月)10:30~11:30

定 員：先着親子7組14名

参加費：無料

読み聞かせ：マダムエリス

申 込：エリスマン邸 ☎045-211-1101

4/20(土)10時~電話または来館受付



元町公園

○元町公園弓道場

中区元町 1-77-5 電話 045-641-1217

休場日：毎月第3月曜日 祝日の場合は翌日

元町公園弓道場は、元町公園内の現在の場所に昭和6年に建てられ、他の弓道場にはない歴史と自然に恵まれた環境の中にあります。

※好評をいただいております「初心者弓道場講習会」は、申込者多数のため当面の間、募集を中止いたします。ご了承ください。

横浜山手西洋館ウェディングのお知らせ
山手 234番館は、4月よりウェディング受付が可能になります。また、4/1より令和7年度受付を開始します。

※下記日程は挙式のため一部ご覧いただけないお部屋がございます。
ペリック・ホール 4/7(日)、4/20(土)

山手公園 (国指定名勝公園)

旧山手 68番館 (公園管理センター)



中区山手町 230 山手公園内
045-641-1971
第3月曜休館
祝日の場合は翌日
4/15 5/20

○端午の節句装飾
5/2(木)~6(月)
装飾者：Teams Y.T.M

テニス発祥記念館 (日本庭球発祥の地)



中区山手町 230 山手公園内
045-681-8646
第3月曜休館
祝日の場合は翌日
4/15 5/20

○端午の節句装飾 5/2(木)~6(月)
装飾者：Teams Y.T.M

— NPO 法人 横浜山手アーカイブス —

BLUFF Archives <https://www.bluff.yokohama>

横浜山手アーカイブスでは、地域の歴史資料の調査収集とともに、人々の暮らしの中の歴史的資料を次世代につなげる活動を行っています。

今回 山手 234番館の「端午の節句装飾」では、寄贈された昭和初期の五月人形などを展示装飾します。当時の暮らしや文化・時代が垣間見られる空間をお楽しみください。

横浜山手アーカイブスHP [こちらから](#)
《山手の歴史・文化情報提供のお願い》
お問合せ・情報受付：info@bluff.yokohama



山手マップ

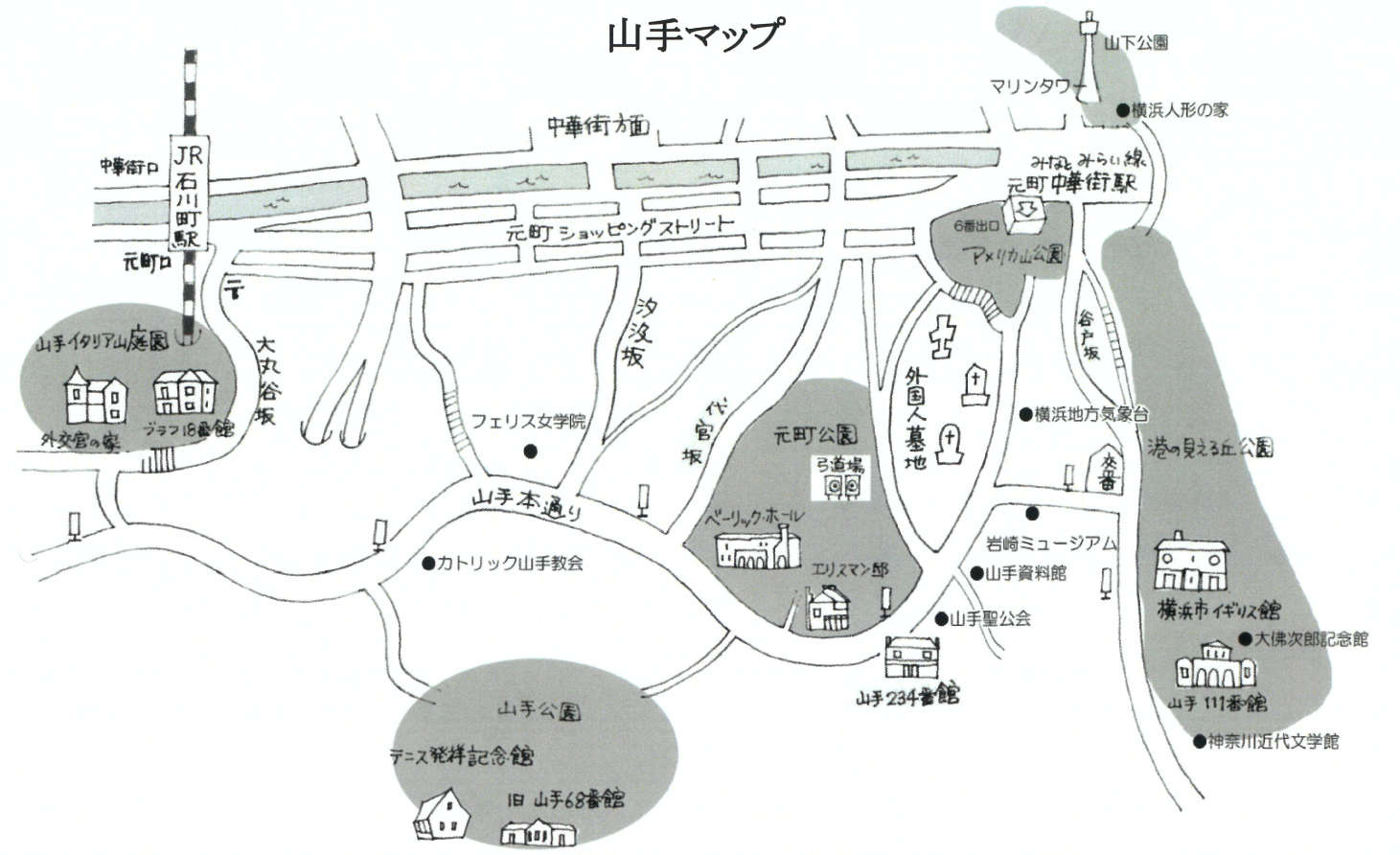

アメリカ山公園

開園時間：6:00~23:00

TEL:045-232-4661(月~金 9:00~17:00)

○パネル展「薔薇ごよみ 365日~薔薇を育てる・楽しむ・愛でる ロザリアンへ提案する 50選」

3/25(月)~12/31(火) エスカレーター壁面
ローズライフコーディネーター 元木はるみさんの著書「薔薇ごよみ 365日」より写真とメッセージを展示。

○歴史パネル展「古き横浜の青春~プール嬢のアルバムから」5/21(火)~9/1(日)3階共有部 明治の横浜を舞台に繰り広げられた外国人達の彩り豊かな生活を紹介。

○アメリカ山公園産はちみつと関連商品を好評発売中！
販売場所・日程は公園ウェブサイトをご覧ください。



岩崎ミュージアム (TEL 045-623-2111)

開館時間：10:00~17:00(入館は 16:30 まで)

休 館 日：月曜(祝日の場合は翌日休)

入 館 料：大人 300円 小人(小・中学生)100円

○岩崎ミュージアム第499回企画展 工芸科同窓会★展

-東京芸大工芸科 S42 卒有志による-
2024年3月20日(水・祝)~2024年4月7日(日)

○岩崎ミュージアム第500回企画展 関幸貴 写真展「男達の肖像Ⅱ」

2024年4月10日(水)~2024年4月21日(日)

○岩崎ミュージアム第501回企画展 The Exhibition of KATAN ISHIKAWA

2024年4月24日(水)~2024年5月6日(月・祝)

大佛次郎記念館 (TEL 045-622-5002)

開館時間：10:00~17:30(入館は閉館30分前まで)
入館料：大人(高校生以上)200円 中学生以下無料
市内在住65歳以上の方は100円(歳ともカードをご提示ください。)
休館日：月曜日(月曜祝休日の場合は翌平日)
4/15(月)~19(金)展示替休館

○テーマ展示 【ポール・ルヌアール没後100年 大佛次郎 版画コレクション~小さきものへのまなざし】

4月20日(土)~8月18日(日)
記念館が所蔵する国内屈指の貴重なコレクション約40点を関連資料と併せて紹介します。(途中展示替あり)
また、展示ではお見せしきれないコレクション画像100点以上をweb上で公開します。

神奈川近代文学館 (TEL045-622-6666)

開館時間：9:30~17:00(入館は 16:30 まで) 月曜日休館

○特別展「帰って来た橋本治展」

3月30日(土)~6月2日(日)
休館：月曜(4/29、5/6は開館)
一般700円、65歳以上・20歳未満及び学生350円ほか

○橋本治展記念講演会「橋本治という時代」

5月3日(金・祝) 14:00~ 一般1000円
出演：橋爪大三郎(社会学者)

○対談「文学・どこへゆくのか」第Ⅱ期「作家が受け継ぐもの」①

4月7日(日) 14:00~ 一般1200円
出演：辻原登(作家)ほか

*電話・Web 申込フォームよりご予約受付中。(先着順)